SUB BAGIAN HUMAS TU KALAN
BPK SUMBAR

2019

Haluan	32
Padang Ekspres	
Singgalang	
Pos Metro	

Tanggal
1 2 3 4 5 6 7 8 9 10 11 12 13 14 15 16 17 18 19 20 21 22 23 24 25 26 27 28 29 30 31

Bulan
1 2 3 4 5 6 7 8 9 10 11 12

Media Berperan Penting untuk KEMAJUAN KOTA PADAN

6

KEMAJUAN Kota Padang tidak terlepas dari peran media yang selalu menjadi pengingat dan menyebarluaskan informasi untuk masyarakat. Termasuk Haluan yang saat ini memasuki ulang tahun ke 71. Wali Kota Padang, Mahyeldi Ansharullah mengatakan, tanpa bantuan media yang merupakan kontrol sosial dan perpanjangan tangan dari masyarakat, Kota Padang tidak akan berkembang sampai saat ini.

MENTERI Sosial RI Agus Gumiwang Kartasasmita menyerahkan piagam penghargaan Tokoh Nasional Peduli Lanjut Usia kepada Wali Kota Padang Mahyeldi pada puncak Hari Lanjut Usia Nasional (HLUN) ke-23 tahun 2019 di Monumen Perjuang Rakyat Jawa Barat, Jalan Dipati Ukur, Kota Bandung.

WALI KOTA Padang saat menerima penghargaan Piala Adipura kategori K Kementerian Lingkungan Hidup dan Kehutanan (LHK) untuk penilaian sela Wakil Presiden, Jusuf Kalla.

"Selamat ulang tahun untuk Harian Haluan yang saat ini berusia 71 tahun. Semoga kedepannya Haluan bisa makin dewasa dalam pemberitaan," katanya.

Kedepannya, kata Mahyeldi, diharapkan Haluan dan Pemko Padang dapat lebih bekerja sama dalam membangun Kota Padang menjadi yang lebih baik.

Mahyeldi mengingatkan, Harian Haluan harus selalu menjunjung tinggi kode etik jurnalistik dalam memberitakan sesuatu.

"Kita tahu, Haluan merupakan salah satu harian tertua di Indonesia. Sudah banyak suka dan duka dalam membangun dan menjalankan Haluan. Semoga kedepannya Haluan bisa lebih baik," ujarnya.

Telah Raih Banyak Penghargaan

Selama 2019 ini, Pemko Padang dan Mahyeldi telah meraih cukup banyak penghargaan. Dimulai dari penghargaan Piala Adipura kategori Kota Besar dari Kementerian Lingkungan Hidup dan Kehutanan (LHK) untuk penilaian selama 2018, Penghargaan Sahabat Ramah Anak 2019, Tokoh Nasional Peduli Lansia, Top 99 Inovasi Pelayanan Publik, Penghargaan Kota Layak Anak Dan Puskesmas Ramah Anak, Terpopuler di Media Online.

Selanjutnya, Mahyeldi juga didapuk menjadi pembicara di Forum Wali Kota ASEAN, meraih predikat dengan kategori BB dari KEMENPAN-RB Republik Indonesia sebagai hasil dari evaluasi Akuntabilitas Kinerja Instansi Pemerintah (AKIP) Kota Padang, predikat opini Wajar Tanpa Pengecualian (WTP) dari Badan Pemeriksa Keuangan (BPK) RI Perwakilan Sumbar dan Penghargaan Satyla Lencana.

"Alhamdulillah, kita bersyukur dan bangga upaya kita semua di Kota Padang dalam memerhatikan lingkungan mendapat apresiasi dari pemerintah pusat. Saat ini kita sudah masuk tahap penilaian akhir, Insyaallah kita optimis bisa meraih penghargaan Nirwasita Tantra," katanya.

Meski begitu, Mahyeldi mengatakan, Pemerintah Kota Padang tidak boleh merasa puas dengan apa yang telah didapatkan saat ini. Masih dibutuhkan kerja keras dari segala unsur untuk memajukan Kota Padang.

"Setiap OPD harus bisa melahirkan inovasi-inovasi dalam pelayanan kepada masyarakat," kata Mahyeldi. (*)

WALI KOTA Padang, Mahyeldi Ansharullah saat menerima Laporan Hasil Evaluasi (LHE) Akuntabilitas Kinerja Instansi Pemerintah (AKIP) dari Menteri PAN-RB, Syafruddin di Trans Luxury Hotel Bandung.

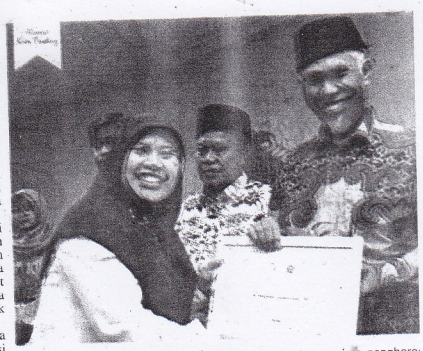

WALI KOTA PADANG, Mahyeldi Ansharullah saat menerima penghargaan Yayasan Lentera Anak Lisda Sundari.

WAKIL Wali Kota Padang, Hendri Septa menerima penghargaan dari CEO dan Founder Humas Indonesia, Asmono Wikan di Balai Kota Tangerang Provinsi Banten.

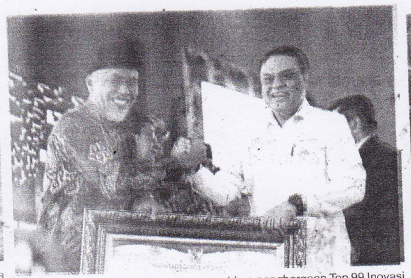

MENPAN RB, Syafruddin saat menyerahkan penghargaan Top 99 Inovasi Pelayanan Publik 2019 kepada Wakil Wali Kota Padang, Hendri Septa.

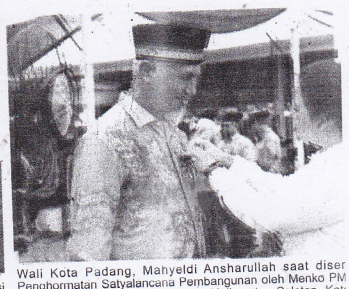

Wali Kota Padang, Mahyeldi Ansharullah saat diser Penghormatan Satyalancana Pembangunan oleh Menko PM rani di Kompleks Kantor Gubernur Kalimantan Selatan, Kota

■ Redaktur: —